COTEC Portugal

2022

PLANO DE ACTIVIDADES

ADVANTAGE i4.0

i4.0 INDÚSTRIA 4.0

inovadora

innovation scoring

COTEC REDE PME inovação

prémio pme inovação COTEC • BPI

transforma TALENTO PORTUGAL

engenharia

cotec thrust Technological and Holistic Readiness on Use of Standards & certifications Tool

cotec theia Technological and Holistic Engagement for Industry 4.0 Assessment

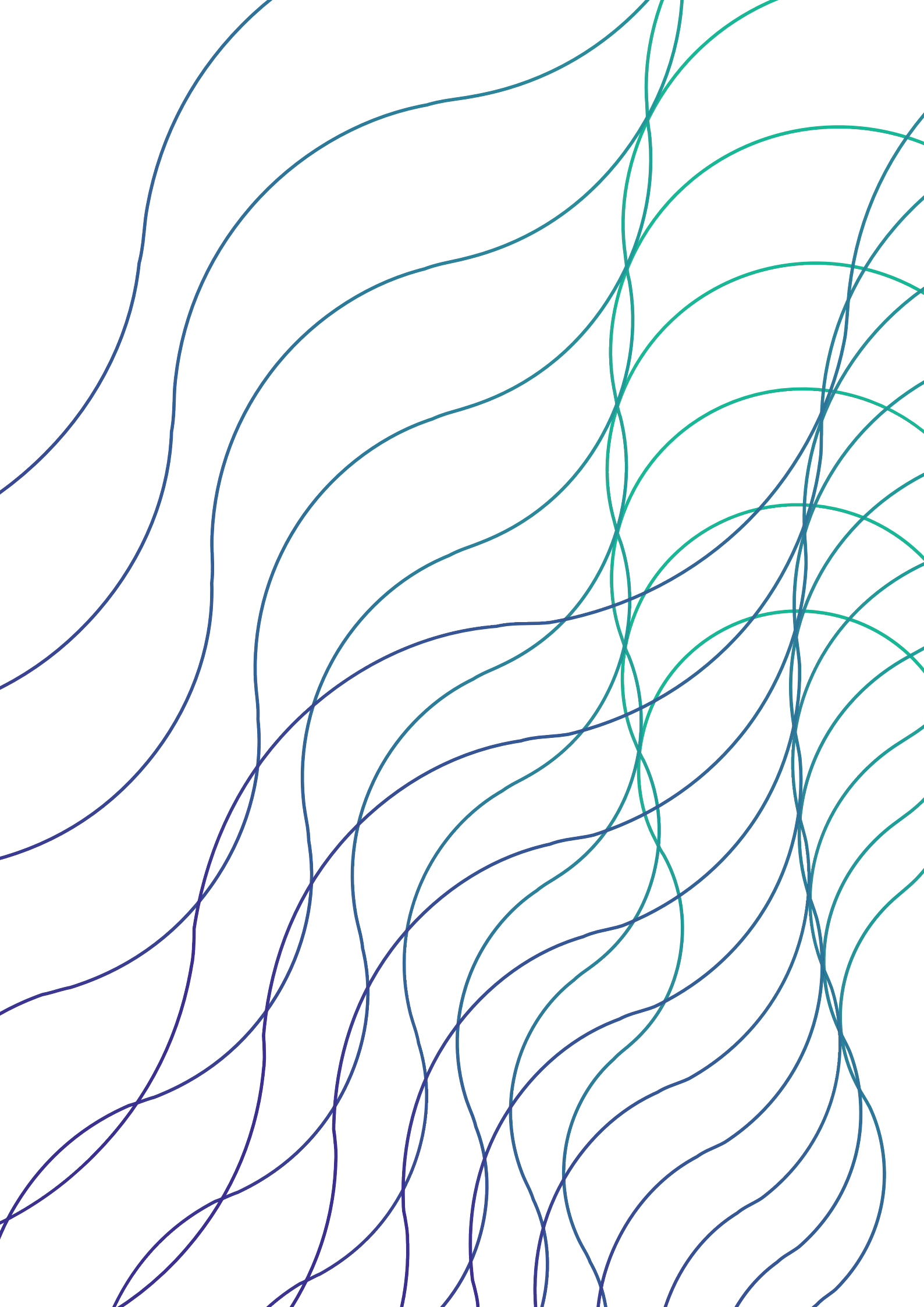

COTEC Portugal

2022

PLANO DE ACTIVIDADES

Índice

1 NOTA DE APRESENTAÇÃO
PÁG. 04

2 ANTECIPAR
PÁG. 14

3 ACTIVAR
PÁG. 22

4 ADVOGAR
PÁG. 30

5 **COMUNICAÇÃO**
PÁG. 34

6 **SÍNTESE DAS ACTIVIDADES**
PÁG. 40

7 **EQUIPA EXECUTIVA**
PÁG. 46

8 **ÓRGÃOS ASSOCIATIVOS**
PÁG. 50

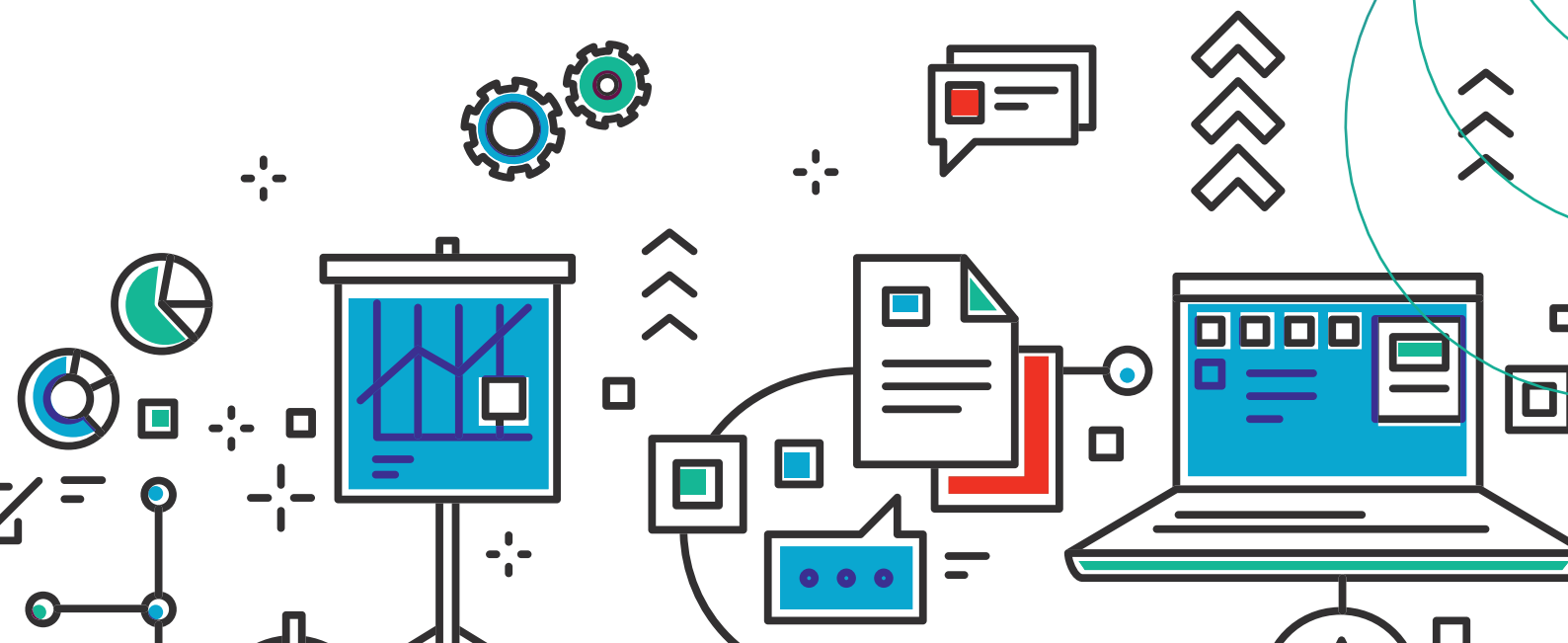

1

Nota de Apresentação

É num contexto de forte incerteza, riscos evidentes, mas também sinais de optimismo que vos apresentamos o Plano de Actividades da COTEC Portugal para o ano de 2022. A principal novidade deste plano é "derrubar muros" organizacionais e levar a Inovação a todas as funções da empresa. Para tal, vamos lançar no próximo ano o primeiro *Innovation Planning SUITE* desenvolvido em Portugal, e provavelmente único a nível internacional. As empresas terão assim ao seu dispor o mais completo conjunto de ferramentas de planeamento e gestão de Inovação disponível no mercado. Para além deste importante marco, a COTEC irá propor um conjunto de reflexões sobre temas que entendemos prioritários para o desenvolvimento da inovação e competitividade da economia portuguesa. Finalmente, procuraremos continuar a contribuir para a melhoria do sistema de apoios à inovação das empresas, num ano em que se prevê o arranque operacional do instrumento de recuperação e resiliência nacional e de um novo quadro plurianual de financiamento.

Um Contexto de Incerteza, Risco, mas com Sinais de Optimismo

É seguro prever que a forte turbulência que tem condicionado o funcionamento dos mercados globais continuará a manter-se em 2022. As restrições impostas pela situação sanitária, as perturbações, atrasos e escassez das cadeias de abastecimento, a escalada de preços da energia, componentes e dos serviços logísticos e outras tensões inflaccionistas, com risco de subida dos custos de financiamento são riscos globais que terão de ser acomodados pelas empresas. Acresce um contexto de escassez nas ofertas de trabalho e de grande concorrência pelo Capital Humano qualificado.

Por outro lado, existem ainda factores que poderão criar ventos favoráveis às estratégias das empresas. As perspectivas de crescimento económico e de investimento são positivas e, ao nível do investimento, o arranque do conjunto de instrumentos plurianuais de apoio público mais ambicioso de sempre dedicado a actividades de Investigação, Desenvolvimento e Inovação.

Inovação com Lentes de Duplo Foco

A exigência de resposta aos problemas imediatos poderia dispersar a atenção das empresas de investimentos estratégicos, mas que só terão efeito a médio prazo em novas vantagens no mercado. É por isso que se exige adoptar uma perspectiva de Inovação com *lentes de duplo foco*. A curto prazo, de carácter mais imediato e táctico, a Inovação será essencial para lograr introduzir mudanças e soluções numa rápida adaptação às condições conjunturais, com especial foco no aumento de custos. Paralelamente, será necessário repensar a natureza da inovação estratégica necessária para a mudança a médio e longo prazo do negócio. As actividades propostas neste Plano visam apoiar as empresas na conciliação destas diferentes perspectivas.

Numa perspectiva de transformação do Modelo Produtivo a médio e longo prazo, 2022 registará o primeiro impulso à Inovação empresarial e à colaboração entre empresas e universidades. As "agendas mobilizadoras", entre outros instrumentos, prometem a transformação das fileiras industriais existentes e a criação de novas cadeias de valor. Propomos assim compreender e debater o alcance transformador destes investimentos e ANTECIPAR o seu poder no aumento da produtividade da economia e das empresas portuguesas e na criação de novas vantagens competitivas. Neste contexto, importa identificar que incentivos podem conduzir à intensificação das relações de inovação aberta entre PME e Grandes Empresas, uma condição essencial para o sucesso da reorganização e regeneração industrial há muito defendida pela COTEC.

Gerar conhecimento científico para resolver problemas tecnológicos complexos é uma condição necessária, mas não suficiente, ao crescimento da produtividade. Entendemos que será necessário aferir as condições e incentivos às empresas para garantir a produtividade do conhecimento gerado, ou seja, que o investimento público e privado a realizar se materialize em valor económico, seja ao nível de eficiência operativa, custos, ou de disciplina exportadora de produtos diferenciados e de valor acrescentado.

O Talento Humano é hoje o principal desafio ao desenvolvimento e crescimento saudável das empresas, enquanto matéria-prima das actividades de inovação. É por isso prioritário abrir uma discussão ampla sobre as condições presentes e futuras do mercado de trabalho e serão necessárias novas abordagens para ultrapassar as dificuldades na captação e manutenção do Talento. Num contexto de intensa concorrência global, mudança das preferências e exigências dos trabalhadores e intervenções de regulação do mercado de trabalho, impõe-se a reflexão sobre que políticas e estratégias serão para responder aos desafios de captação, desenvolvimento e retenção de pessoas, competências, criatividade e Talento.

O sector nacional das tecnologias 4.0, caracterizado por uma vasta heterogeneidade, é essencial para garantir a autonomia estratégica do País face às necessidades de inovação tecnológica. A sua capacidade de Inovação constitui uma fonte de ganhos de produtividade essencial a todos os sectores económicos. No âmbito do *Projecto Connect 4.0*, será avaliado o contributo do sector para a digitalização produtiva das empresas e as condições para a sua expansão e competitividade internacional.

Continuaremos a debater as implicações da transição para uma economia de valor mais intangível. No palco do *Encontro COTEC Europa*, será dada especial atenção à utilização da criatividade e da cultura enquanto ingredientes centrais do processo de inovação, na criação de valor económico e diferenciação das marcas.

Abordaremos a Transição Energética Industrial em Portugal e as trajectórias para a sua faseabilidade no imediato para vencer a escalada descontrolada dos preços de energia e o seu impacto na estrutura de custos das empresas e na adaptação progressiva aos princípios de neutralidade carbónica, uma meta a longo prazo.

Novo Impulso ao Planeamento e Prática da Inovação

Em 2022, o planeamento estratégico da Inovação deixará de ser um exclusivo dos departamentos de Inovação. O propósito é derrubar os "muros" organizacionais e envolver as principais funções da empresa no planeamento da Inovação, com a inerente eficiência e compromisso. Fruto do trabalho realizado nos últimos dois anos no âmbito do *Projecto Advantage 4.0*, iremos disponibilizar em 2022 o primeiro *Innovation Planning Suite* desenvolvido em Portugal. Trata-se de um sistema de Planeamento e Gestão da Inovação composto por seis módulos dirigidos às áreas do Planeamento Estratégico, Financiamento, Capital Humano, Segurança e Riscos digitais, Parcerias e Liderança. É a nossa expectativa que estas ferramentas venham a ter um impacto positivo nas competências dos profissionais e na sua abordagem ao planeamento do investimento na Inovação. Em 2022 e anos seguintes terá que ser uma prioridade a disseminação das metodologias estruturadas de gestão da inovação através de sessões de facilitação, para as quais continuaremos a contar com a colaboração de associações empresariais e outras entidades.

Ao nível da Rede PME Inovação, reforçaremos as acções de *networking*, troca de experiências e práticas e apoio à formação de novos consórcios para projectos colaborativos. Neste âmbito, multiplicaremos as actividades exclusivas aos nossos Associados, reforçando assim a proposta de valor dos nossos serviços.

O *Estatuto Inovadora COTEC* terá a sua segunda edição, tendo sido já atribuído a mais de 500 empresas que se distinguem pela sua robustez financeira, investimento em Inovação e desempenho económico. Nesta segunda edição, é nossa expectativa que contribua para reforçar a reputação das empresas na sua relação com o mercado, e em particular vantagens no sector bancário. Neste contexto, continuaremos a desenvolver métricas de Inovação representativas dos factores que determinam o impacto dos activos intangíveis no valor real das empresas.

Grandes Eventos Empresariais Internacionais

Iremos realizar durante o ano de 2022 três grandes eventos dedicados à Inovação empresarial. O *COTEC Innovation Summit* voltará a reunir líderes empresariais, especialistas e académicos para discutir experiências e caminhos de transformação da base industrial e económica. No *12.º Encontro PME Inovação* voltaremos a partilhar as experiências de líderes empresariais sobre o crescimento assente na Inovação. Finalmente, acolheremos em Portugal, na região do Minho, a cimeira *COTEC Europa*, a qual contará com a presença dos três Chefes de Estado

das Organizações COTEC, e que será dedicado à reflexão sobre a interligação entre as cadeias de valor criativas e culturais e a Inovação enquanto motores económicos e de criação de valor.

Novos Mercados de Inovação e Instrumentos de Política Pública

Como tem acontecido em anos anteriores, a COTEC prosseguirá a sua intervenção na identificação de fragilidades no funcionamento dos mercados de inovação e impacto dos instrumentos de política pública destinados ao respectivo desenvolvimento. No arranque de um novo ciclo de instrumentos de apoio, procuraremos manter a estreita colaboração com o Governo de Portugal com vista ao funcionamento e avaliação do impacto dos instrumentos de apoio às empresas, no âmbito do fomento do conhecimento e inovação produtiva.

A nível Europeu, através da European Entrepreneurs - a maior confederação voluntária de PME e *mittelstands* - defenderemos a melhoria dos incentivos ao crescimento empresarial das PME e MidCaps, por via de um acesso mais amplo aos programas de parcerias industriais e por alteração dos critérios de acesso aos apoios à Inovação, especialmente para as não PME mas que ainda não atingiram a escala e estatuto de grandes Empresas.

Actividades Internacionais

Manteremos o caminho da internacionalização das actividades da COTEC, iniciado em 2018, através da colaboração com Entidades congéneres, projectos de colaboração transnacionais no domínio dos sistemas e competências para a inovação e na participação em redes de inovação.

Marcaremos presença na *Hannover Messe 2022*, integrados na comitiva nacional, acompanhando e apoiando os nossos Associados que decidiram pelo investimento na participação. O estatuto de País Parceiro da maior feira industrial da Europa e uma das maiores do Mundo comunicará uma visibilidade única às empresas portuguesas e ao país, reforçando assim a reputação de "Destino da Inovação", das competências nacionais e as oportunidades de geração de negócios.

Comunicação, Orçamento e Recursos

Continuaremos a dar prioridade ao desenvolvimento de estratégias de comunicação que visem fazer chegar o resultado das nossas actividades a uma base cada vez mais alargada de diferentes comunidades e públicos profissionais com interesse na Inovação mas com recursos diversos e tempo limitado.

A dimensão do orçamento de 2022 estará em linha com o exercício anterior, mantendo a estabilidade, dado o risco de execução reduzido, ausência de sobressaltos. Projectamos o crescimento das receitas privadas, mantendo a alavanca proporcionada pelo financiamento público competitivo o que reforçará a eficiência do modelo operativo vigente. Manteremos assim o rigor, equilíbrio, autonomia e independência que tem caracterizado a gestão da COTEC ao longo dos últimos anos, procurando oportunidades nos ciclos de financiamento público e continuando a antecipar necessidades e oportunidades para alargar a gama de serviços que prestamos aos nossos Associados.

Como aconteceu em anteriores ocasiões, este Plano de Actividades é uma responsabilidade partilhada da presente Direcção e aquela que nos sucederá, já que o nosso mandato terminará no decorrer do presente exercício.

Esperamos que este Plano de Actividades vá ao encontro das vossas expectativas e necessidades. É um privilégio representar os nossos Associados, aos quais agradeço todo o apoio que nos têm conferido. O prestígio, independência e a autoridade granjeados pela COTEC é o resultado da vossa contribuição e participação na vossa Associação.

11.º Encontro PME Inovação:
"A Reinvenção da Malha do Negócio"

ZOOM OUT

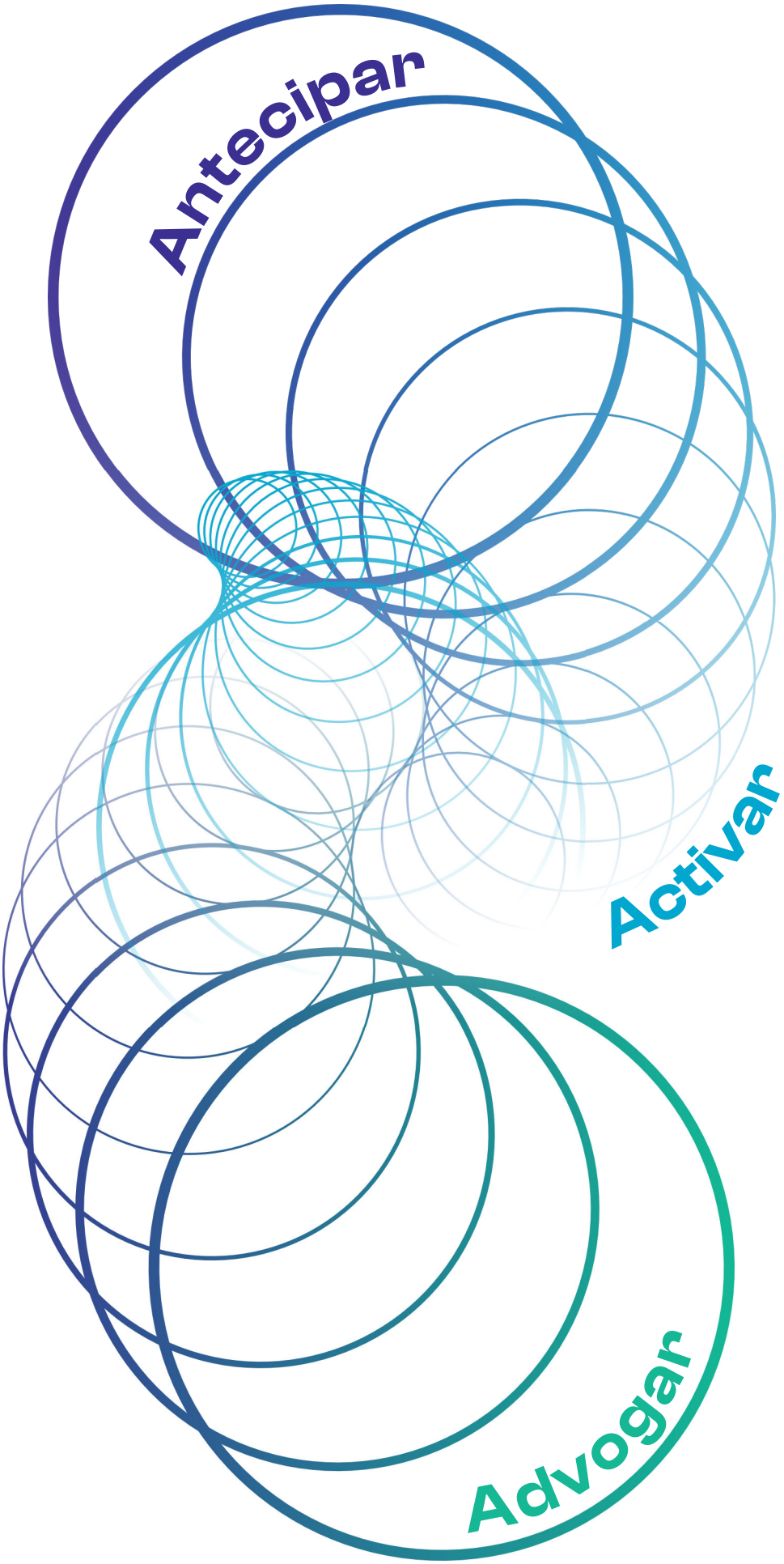
Antecipar
Activar
Advogar

Legenda

Conferência

Estudo / Relatório

Estudo de Caso

Reflexão

Referenciais / Modelos

Ferramentas

Facilitação

Networking

Prémios / Distinção

Matchmaking

Hackathon / Competição

Competência

Workshops / Sessões de Divulgação / Sessões de Demonstração

Acompanhamento da Política Pública / Recomendações

WEAR
WELDING HELMET

2

Antecipar

Reflexão sobre tendências e temas que irão influenciar as oportunidades e novos horizontes tecnológicos de mercado, estratégias, investimentos em inovação, a transformação dos modelos de negócio e o crescimento rentável das empresas.

An1

Novas Agendas e Valor Inovador

ACTIVIDADE	TEMA	RESULTADOS
#1	Transições para a economia Produtiva e novos ecossistemas industriais	
#2	Inovação aberta e a colaboração entre PME e Grandes Empresas	

An2

Digitalização Produtiva e o Papel do Sector 4.0 Nacional

ACTIVIDADE	TEMA	RESULTADOS
#3	Evolução do Sector 4.0 e o seu papel na digitalização produtiva dos sectores económicos nacionais	

An3

Indústrias Criativas e Culturais, Inovação e Valor Económico

ACTIVIDADE	TEMA	RESULTADOS
#4	Produtividade económica do Investimento em Conhecimento	
#5	Cadeias de valor criativas e culturais e ligações à inovação empresarial	

An4

Capital Intangível e a Produtividade das Empresas

ACTIVIDADE	TEMA	RESULTADOS
#6	Valor intangível, financiamento e produtividade empresarial	

An5

Roteiros para a Transição Energética Industrial

ACTIVIDADE	TEMA	RESULTADOS
#7	Transição energética industrial	
#8	Financiamento da transição	
#9	Estratégias de adaptação empresarial, condições Tecnológicas e Financiamento	

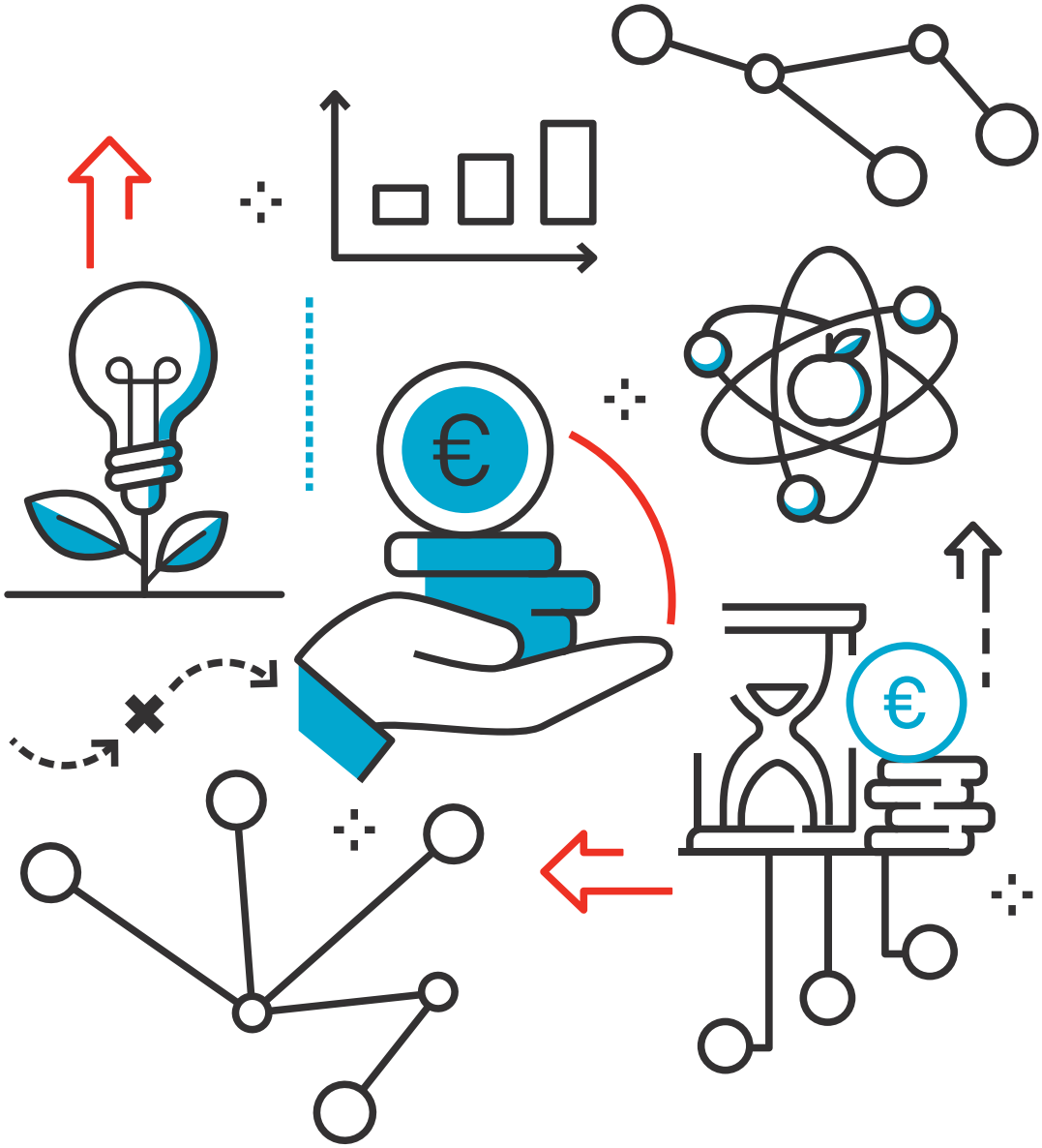

11.º Encontro PME Inovação:
"A Reinvenção da Malha do Negócio"

COTEC
Portugal

3

Activar

Criar novas competências na gestão da inovação empresarial através da identificação de boas prácticas e exploração e experimentação de conceitos, tecnologias e ferramentas em novas plataformas de colaboração.

Ac1

ADVANTAGE - Crescer com Rentabilidade pela Inovação

Abordagem sistemática e estruturada e completa da Inovação através do novo ADVANTAGE Innovation Planning SUITE.

ACTIVIDADE	TEMA	RESULTADOS
#10	Portfólio Inovação	
#11	Gestão de risco em Inovação digital	
#12	Análise de lacunas e planeamento de competências para a inovação	
#13	Gestão de risco de Inovação em ecossistema	
#14	Financiamento do portfólio de Inovação	
#15	Liderança comportamental e gestão da mudança	

Ac2

Inovação, Conceitos 4.0 e Digitalização Produtiva

Ferramentas para planeamento e gestão de inovação e aplicação de conceitos 4.0.

ACTIVIDADE	TEMA	RESULTADOS
#16	Prática de ferramentas de planeamento e gestão da Inovação - Innovation Scoring THEIA, THRUST	

Ac3

Xperience 4.0 - Explorar e Depois Investir

Demonstração e experimentação tecnológica, para acelerar o ciclo de inovação e vencer o "Vale da Morte".

ACTIVIDADE	TEMA	RESULTADOS
#17	Demonstração tecnológica, *Test Beds* e casos de estudo reais	

Ac4

Rede PME Inovação

Actividades dirigidas aos Associados da Rede PME Inovação, com foco nas competências de técnicas e gestão, *peer learning* e disseminação de boas práticas.

ACTIVIDADE	TEMA	RESULTADOS
#18	Sessões de partilha de experiências em Planeamento e Prática da Gestão de Inovação	
#19	*Matchmaking Sessions*	
#20	Casos Práticos da Rede para a Rede	

Ac5

Financiamento da Inovação

Métricas e *Rating* de inovação para o financiamento empresarial.

ACTIVIDADE	TEMA	RESULTADOS
#21	Estatuto Inovadora COTEC	

Ac6

Cooperação para a Inovação

Actividades de cooperação nacional e internacional nos domínios da Inovação empresarial.

ACTIVIDADE	TEMA	RESULTADOS
#22	Projectos de Colaboração Europeia Projecto EcoStartup	
#23	*Digital Innovation Hubs* *Azores Digital Innovation Hub* *Farm2Fork Digital Innovation Hub*	

Ac7

Plataformas de Reflexão e *Networking* Empresarial

ACTIVIDADE	TEMA	RESULTADOS
#24	COTEC Innovation Summit	
#25	12º Encontro PME Inovação	
#26	Hannover Messe 2022 (Portugal País Parceiro)	

Ac8

Prémios e Distinções

Reconhecimento de elevado mérito na esfera da Inovação empresarial.

ACTIVIDADE	TEMA	RESULTADOS
#27	Prémio PME Inovação COTEC-BPI *Industrial Excellence Award* AESE-IESE Prémio Nacional Agricultura BPI (membro do Júri) Prémio de Investigação Alfredo da Silva	

Ac9

Innovation Next GEN

Aproximação dos Jovens às actividades de Inovação.

ACTIVIDADE	TEMA	RESULTADOS
#28	*Hack the Ecosystem* Prémio Portugal País de Engenharia	

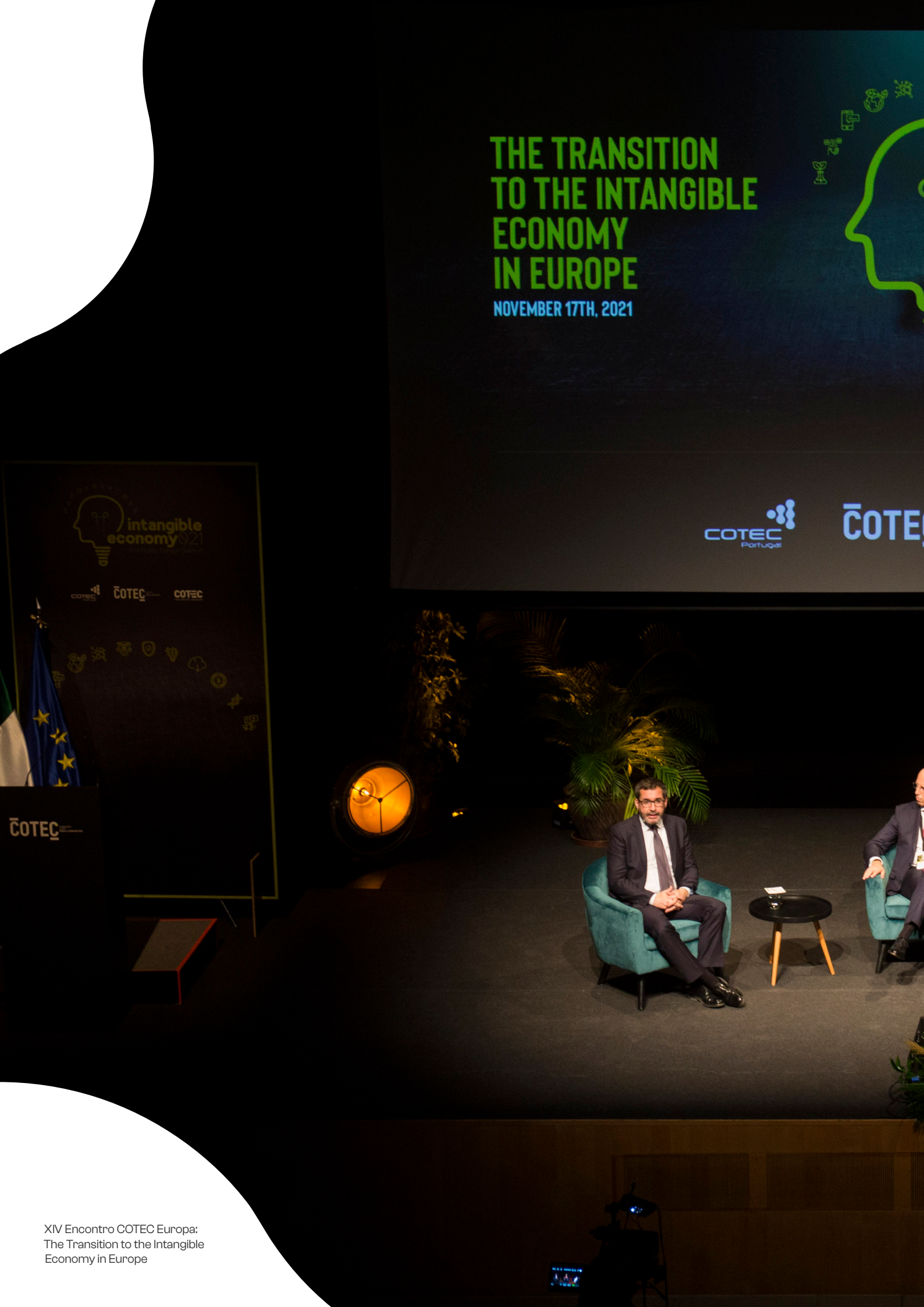

XIV Encontro COTEC Europa:
The Transition to the Intangible
Economy in Europe

intangible
economy021
XIV Cotec Europe Summit
COTEC
FONDAZIONE PER L'INNOVAZIONE

4

Advogar

Contribuição para a melhoria dos instrumentos de Política Pública de estímulo ao investimento em Conhecimento, Tecnologia, Inovação, Monitorização do Impacto Económico e Competitividade Empresarial.

Ad1

Ambiente de Inovação

Acompanhamento, Monitorização e Avaliação de Instrumentos de Política Pública de Apoio à Inovação, Investimento e Competitividade.

ACTIVIDADE	TEMA	RESULTADOS
#29	Mapa do Talento Nacional	
#30	Plano de Transição Digital Comité Estratégico Advantage 4.0	
#31	Instrumentos de Financiamento à Inovação	

Ad2

Políticas Europeias de Inovação e Competitividade

ACTIVIDADE	TEMA	RESULTADOS
#32	Encontro COTEC Europa (Organização COTEC Portugal)	
#33	Participação nas actividades da CEA-PME *(Confédération Européenne des Associations de Petites et Moyennes Entreprises)*	

CHASSIS NO

5

Comunicação

Estratégia de comunicação multiplataforma incluindo redes sociais e parcerias com meios de comunicação especializados.

Comunicação

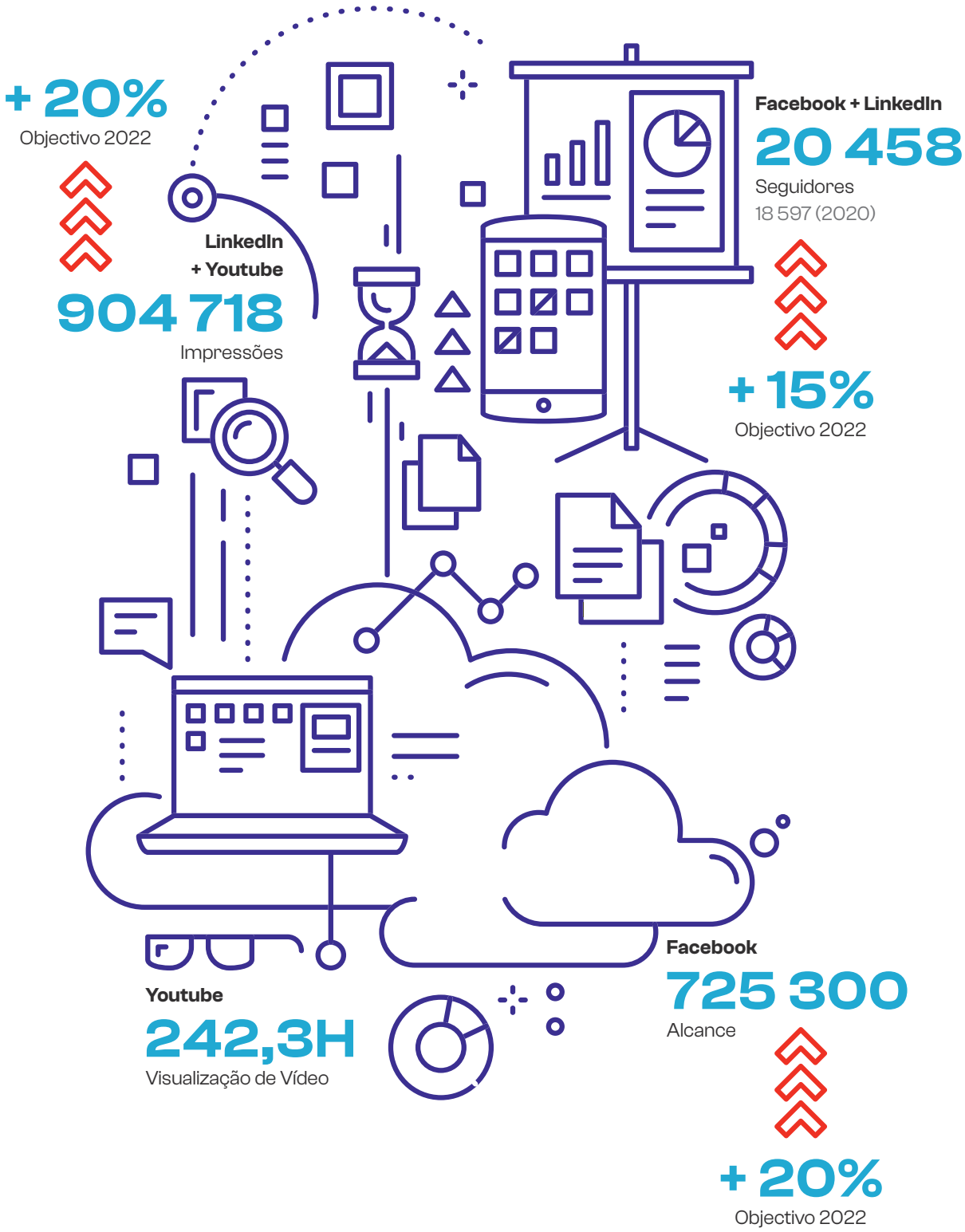

Parcerias com Media

Em 2022, a COTEC Portugal vai continuar a dar prioridade a uma estratégia de comunicação multiplataforma incluindo redes sociais e parcerias com meios de comunicação especializados

COTEC nos Meios *Above the Line*

N.º Notícias e Valor Equivalente em Espaço Mediático

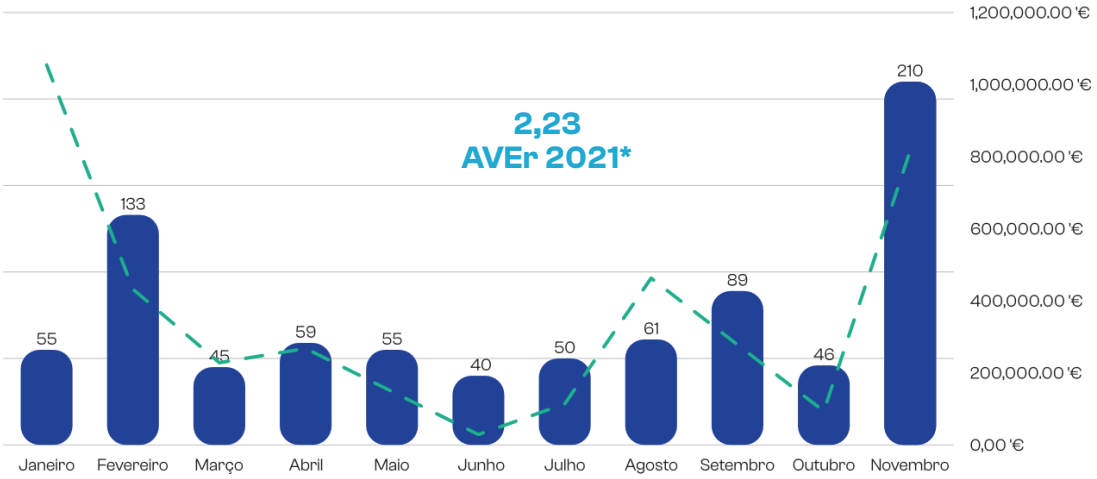

N.º de notícias
Valor equivalente em espaço mediático
*AVEr 2021 - Rácio entre o Valor equivalente em espaço mediático e o Valor total em orçamento.

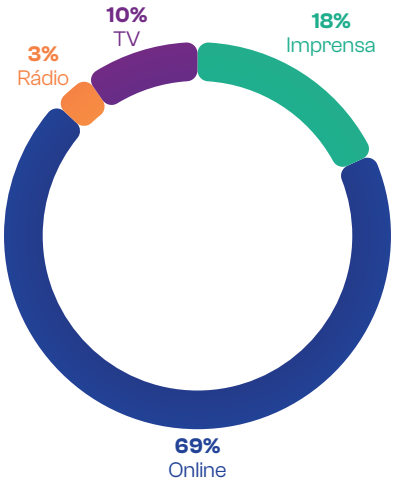

Plataforma COTEC

VISUALIZAÇÕES DE PÁGINAS	UTILIZADORES ÚNICOS	SESSÃO MÉDIA (MIN.)
139 000	108 000	01:35

COTEC - Nova IMS COVID Insights 2021

VISUALIZAÇÕES DE PÁGINAS	UTILIZADORES ÚNICOS	SESSÃO MÉDIA (MIN.)
64205	12707	01:50

04:43:44:29
Yakult
ANIMA
しゃぶ葉
プライス
コンタクト
ガスト
竹島宏
「夢の振り子」
109
SHIBUYA
H&M
品川スキンクリニック
品川美容外科
eyecity
L'OCCITANE

COTEC Innovation Summit 2021:
Industrial Ecosystems - Paths to Restauration

INDUSTRIAL

6

Síntese das Actividades

ANTECIPAR

An1 Novas Agendas e Valor Inovador

#1 Transições para a economia Produtiva e novos ecossistemas industriais
#2 Inovação aberta e a colaboração entre PME e Grandes Empresas

An2 Digitalização Produtiva e o Papel do Sector 4.0 Nacional

#3 Evolução do Sector 4.0 e o seu papel na digitalização produtiva dos sectores económicos nacionais

An3 Indústrias Criativas e Culturais, Inovação e Valor Económico

#4 Produtividade económica do Investimento em Conhecimento
#5 Cadeias de valor criativas e culturais e ligações à inovação empresarial

An4 Capital Intangível e a Produtividade das Empresas

#6 Valor intangível, financiamento e produtividade empresarial

An5 Roteiros para a Transição Energética Industrial

#7 Transição energética industrial
#8 Financiamento da transição
#9 Estratégias de adaptação empresarial, condições Tecnológicas e Financiamento

ACTIVAR

Ac1 ADVANTAGE - Crescer com Rentabilidade pela Inovação

#10 Portfólio Inovação
#11 Gestão de risco em Inovação digital
#12 Análise de lacunas e planeamento de competências para a inovação
#13 Gestão de risco de Inovação em ecossistema
#14 Financiamento do portfólio de Inovação
#15 Liderança comportamental e gestão da mudança

Ac2 Inovação, Conceitos 4.0 e Digitalização Produtiva

#16 Prática de ferramentas de planeamento e gestão da Inovação - Innovation Scoring, THEIA, THRUST

Ac3 Xperience 4.0 - Explorar e Depois Investir

#17 Demonstração tecnológica, *Test Beds* e casos de estudo reais

Ac4 Rede PME Inovação

#18 Sessões de partilha de experiências em Planeamento e Prática da Gestão de Inovação
#19 *Matchmaking Sessions*
#20 Casos Práticos da Rede para a Rede

Ac5 Financiamento da Inovação

#21 Estatuto Inovadora COTEC

Ac6 Cooperação para a Inovação

#22 Projectos de Colaboração Europeia
#23 *Digital Innovation Hubs*

Ac7 Plataformas de Reflexão e *Networking* Empresarial

#24 COTEC Innovation Summit
#25 12º Encontro PME Inovação
#26 Hannover Messe 2022 (Portugal País Parceiro)

Ac8 Prémios e Distinções

#27 Prémio PME Inovação COTEC-BPI
Industrial Excellence Award AESE-IESE
Prémio Nacional Agricultura (membro do Júri)
Prémio de Investigação Alfredo da Silva

Ac9 Innovation Next GEN

#28 *Hack the Ecosystem*
Prémio Portugal País de Engenharia

ADVOGAR

Ad1 Ambiente de Inovação

#29 Mapa do Talento Nacional
#30 Plano de Transição Digital
#31 Instrumentos de Financiamento à Inovação

Ad2 Políticas Europeias de Inovação e Competitividade

#32 Encontro COTEC Europa
#33 Participação nas actividades da CEA-PME
(*Confédération Européenne des Associations de Petites et Moyennes Entreprises*)

COTEC Innovation Summit 2021:
Industrial Ecosystems - Paths to Restauration

INDUSTRIAL
ECOSYSTEMS
PATHS TO
RESTAURATION
ADVANTAGE i4.0
i4.0
INDÚSTRIA 4.0
COMPETE 2020
2020

7

Equipa Executiva

Alexandra Torres
Assistente Administrativo-
-Financeira

Cláudia Gouveia
Assistente Administrativo-
-Financeira

Cristina Malheiro
Assistente de Direcção

Francisco Cardoso
Gestor de Comunicação,
Marketing e Eventos

Guilherme Santos
Gestor de Projectos

Irina Filipe
Gestora de Projectos

João Carlos Costa
Controller Jurídico

Mariana Gonçalves
Gestora de Comunicação
e Projectos

Rui Gonçalves
Gestor de Projectos

Jorge Portugal
Director-Geral

Sofia Rito
Assistente Administrativo-
-Financeira

8

Órgãos Associativos

1. Presidente Honorário

Sua Excelência, o Presidente da República, Marcelo Rebelo de Sousa

2. Direcção

Têxtil Manuel Gonçalves, SA - Isabel Furtado (Presidente)

CTT - Correios de Portugal, SA - Francisco de Lacerda

Imperial - Produtos Alimentares, SA - Manuela Tavares de Sousa

Secil - Companhia Geral de Cal e Cimento, SA - Gonçalo Salazar Leite

Simoldes Aços, SA - Rui Paulo Rodrigues

3. Conselho Geral

Amorim Investimentos e Participações, SGPS, SA - António Rios de Amorim (Presidente)

Almadesign, Conceito e Desenvolvimento de Design, Lda.

Altice Portugal, SA

Altran Portugal, SA

Banco BPI, SA

BANKINTER, SA - Sucursal em Portugal

Bluepharma - Indústria Farmacêutica, SA

Bondalti Capital, SA

Cerealis, SGPS, SA

EDP - Energias de Portugal, SA

Efacec Power Solutions, SGPS, SA

Frulact - Indústria Agro-Alimentar, SA

Galp Energia, SGPS, SA

Glintt - Global Intelligent Technologies, SA

inCentea - Tecnologia de Gestão, SA

ISQ - Instituto de Soldadura e Qualidade

Manuel Champalimaud, SGPS, SA

MSFT, Lda. (Subsidiária da Microsoft Corporation)

Nokia Solutions and Networks Portugal, SA

NOS, SGPS, SA

RAR - Sociedade de Controle (Holding), SA

Renova - Fábrica de Papel do Almonda, SA

Revigrés - Indústria de Revestimentos de Grés, Lda.

RTP - Rádio e Televisão de Portugal, SA

Super Bock Group, SGPS, SA

The Navigator Company, SA

Vieira de Castro - Produtos Alimentares, SA

4. Mesa da Assembleia Geral

Brisa Auto-Estradas de Portugal, SA - Vasco de Mello (Presidente)

CGD - Caixa Geral de Depósitos, SA - Emílio Rui Vilar (Vice-Presidente)

LS - Luís Simões, SGPS, SA - José Luís Simões (Secretário)

5. Conselho Fiscal

BCP - Banco Comercial Português, SA - Pedro Reis (Presidente)

SAP Portugal - Sociedade Unipessoal, Lda. - Luís Urmal Carrasqueira (Vice-Presidente)

KPMG & Associados - SROC, SA - Paulo Alexandre Martins Quintas Paixão (ROC)

KPMG & Associados - SROC, SA - Vítor Manuel da Cunha Ribeirinho (ROC Suplente)

6. Conselho Consultivo

Luís Portela - Chairman da BIAL - Portela & Companhia, SA (Presidente)

Alan Goodman - Fundador e CEO da Capital de Risco Britânica Avlar Bioventures

Ana Costa Freitas - Magnífica Reitora da Universidade de Évora

António M. Cunha - Presidente da CCDR-N - Comissão de Coordenação e Desenvolvimento Regional do Norte

Arlindo Oliveira - Presidente do Conselho Directivo do INESC - Instituto de Engenharia de Sistemas e Computadores

Carlos Faro - Director do Biocant - Centro de Inovação em Biotecnologia

Carlos Brito - Vice-Reitor da Universidade Portucalense para a Área da Investigação

Carlos Oliveira - Presidente Executivo da Fundação José Neves

Céline Abecassis-Moedas - Professora Associada da Católica Lisbon School of Business & Economics

Eduardo Marçal Grilo

Elvira Fortunato - Vice-Reitora da Faculdade de Ciências e Tecnologia da Universidade Nova de Lisboa

Isabel Braga da Cruz - Presidente do Centro Regional do Porto da Universidade Católica Portuguesa

João Paulo Goulão Crespo - Professor da Universidade Nova de Lisboa

José Carlos Caldeira - Administrador do INESC TEC - Instituto de Engenharia de Sistemas e Computadores, Tecnologia e Ciência

José Leitão - CEO da APCER - Associação Portuguesa de Certificação

José Manuel Mendonça - Presidente do Conselho de Administração do INESC TEC - Instituto de Engenharia de Sistemas e Computadores, Tecnologia e Ciência

José Rui Felizardo - CEO do CEiiA - Centro de Excelência para a Inovação na Indústria Automóvel

Maria da Purificação Tavares - CEO da CGC Genetics Unilabs

Maria João Queiroz - Administradora da CTI Clinical Trial and Consulting Services Portugal, Unipessoal, Lda.

Miguel Sá Pinto - Director de Capital e Network do CEiiA - Centro de Excelência para a Inovação na Indústria Automóvel

Nuno Mangas - Presidente da Comissão Diretiva do COMPETE 2020 - Programa Operacional Competitividade e Internacionalização

Peter Villax - Chairman da Hovione Capital

Teresa Mendes - Presidente da Direcção do IPN - Instituto Pedro Nunes

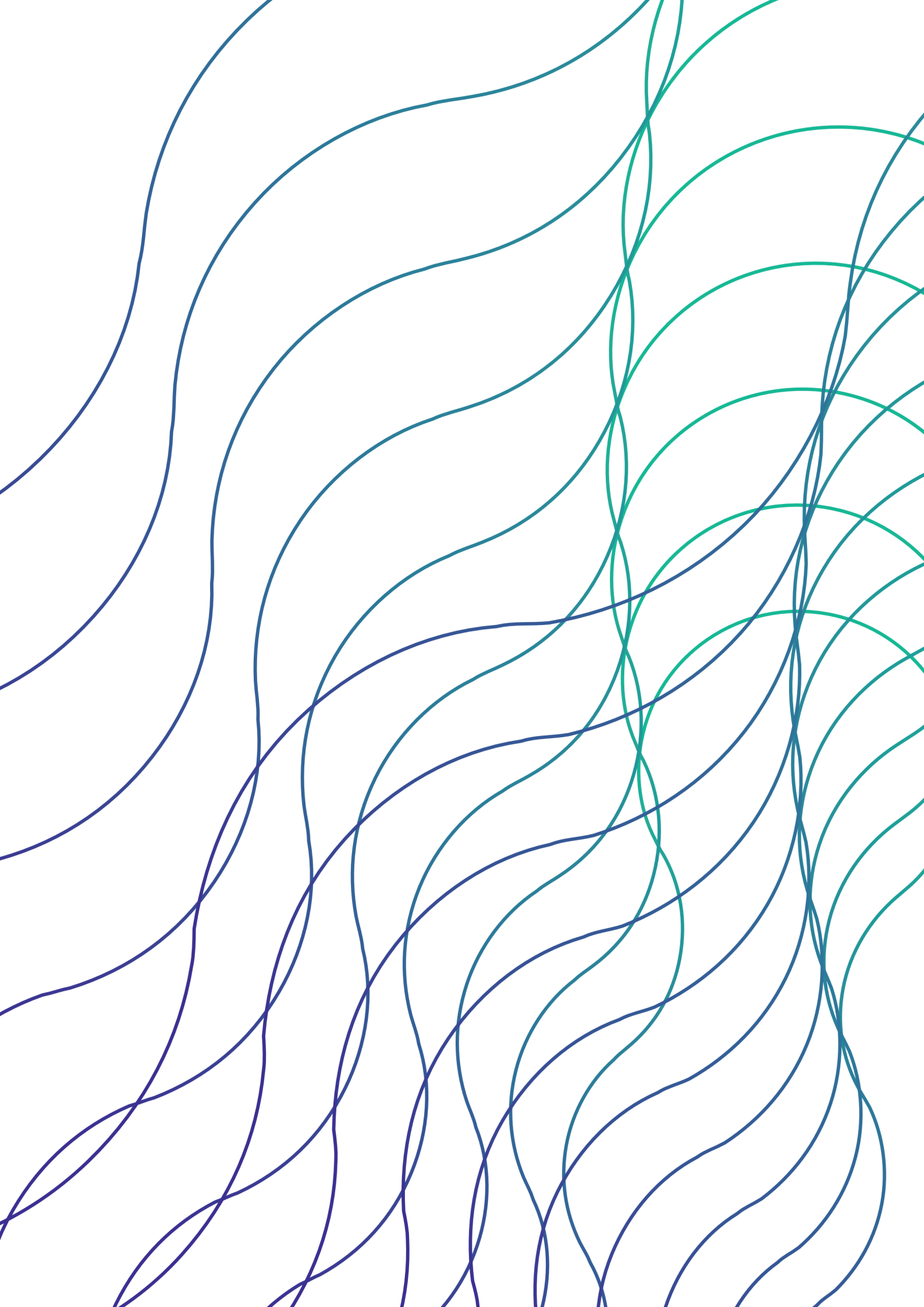

COTEC Portugal

Sede
Edifício Porto INOVA
Rua Eng.º Ferreira Dias, n.º 728, sala 1.05
4100-246 Porto
T. +351 226 192 915

Delegação
Avenida Eng.º Duarte Pacheco, n.º 19, 12.º Esq
1070-100 Lisboa
T. +351 213 183 350

geral@cotec.pt

cotec.pt

ADVANTAGE i4.0 · i4.0 INDÚSTRIA 4.0 · inovadora · innovation scoring · COTEC REDE PME inovação · prémio pme inovação COTEC • BPI · transforma TALENTO PORTUGAL · engenharia · cotec thrust Technological and Holistic Readiness on Use of Standards & certifications Tool · cotec theia Technological and Holistic Engagement for Industry 4.0 Assessment